PIANO CASA 92/94

PEEP VIA D'AVIA

-Area localizzata ai sensi dell'art.51 L.865/71 con delibera C.C. n° 39 del .5.3.92

-Peep n° 34 adottato con delibera C.C. n°138 del 21.5.92

-Zona elementare n°1440/01

TAVOLE DI SPECIFICAZIONE

mediante variante ai sensi dell'art.34 legge n° 865/71

ELABORATO N° 9

titolo:

PLANIMETRIA DI PROGETTO:

PLANIVOLUMETRIA

capo settore
ing. BRUNO GORI

capo servizio tecnico
ing. MARIO FESTA CAPUTO

tecnico
geom. MARCO GALANTE

progettisti incaricati dal concessionario
TREVISI ASSOCIATI ARCHITETTI
arch. PAOLO SORZIA

collaboratori
DANIELA ASCARI
MANUELA LEVONI

progettista opere U.1
INGEGNERI RIUNITI s.r.l.

scala 1:500
data: Dicembre 1992

C.C. 12004 - 17/12/92

DIPARTIMENTO PROGRAMMAZIONE E USO DEL TERRITORIO - SETTORE CASA E INSEDIAMENTI RESIDENZIALI
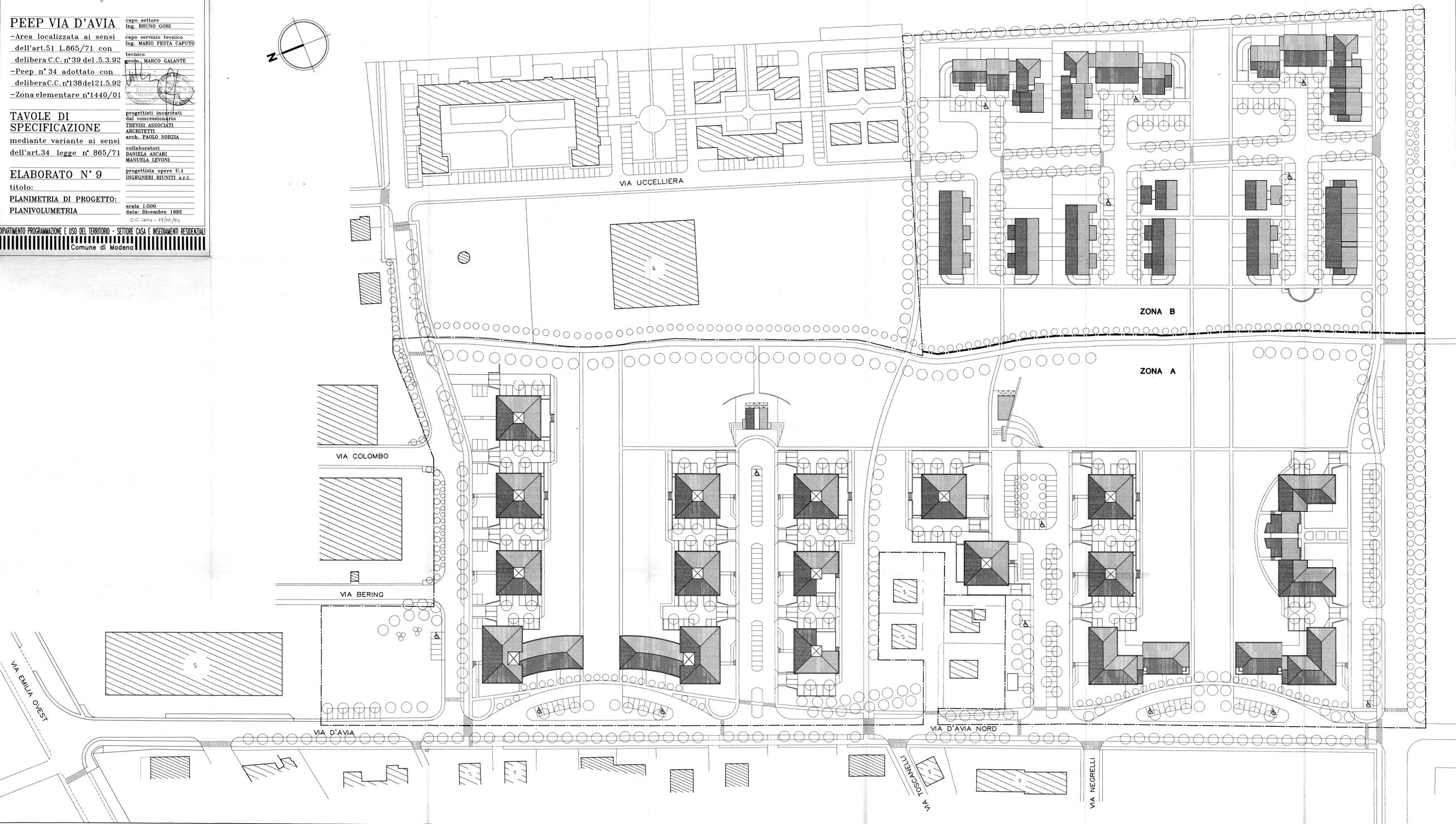
Comune di Modena