PIANO CASA MODENA

PEEP VIA D'AVIA

-Area localizzata ai sensi dell'art.51 L.865/71 con delibera C.C. n°39 del 5.3.92
-Peep n° 34 adottato con delibera C.C. n°138del21.5.92
-Zona elementare n°1440/01

capo settore
Ing. BRUNO GORI

capo servizio tecnico
Ing. MARIO FESTA CAPUTO

tecnico
geom. MARCO GALANTE

TAVOLE DI SPECIFICAZIONE

mediante variante ai sensi dell'art.34 legge n° 865/71

progettisti incaricati dal concessionario
TREVISI ASSOCIATI
ARCHITETTI
arch. PAOLO SGRZIA

collaboratori
DANIELA ASCARI
MANUELA LEVONI

progettista opere U.I.
INGEGNERI RIUNITI s.r.l.

titolo:
STRUMENTI URBANISTICI E
PLANIMETRIA CATASTALE

scala 1:5000 1:1000
data: Dicembre 1992

C.C.(pro. - ris.)n°

DIPARTIMENTO PROGRAMMAZIONE E USO DEL TERRITORIO - SETTORE CASA E INSEDIAMENTI RESIDENZIALI
Comune di Modena

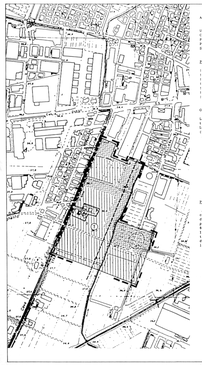

SCHEDA ZONA ELEMENTARE DEL P.R.G. VIGENTE 1:5000

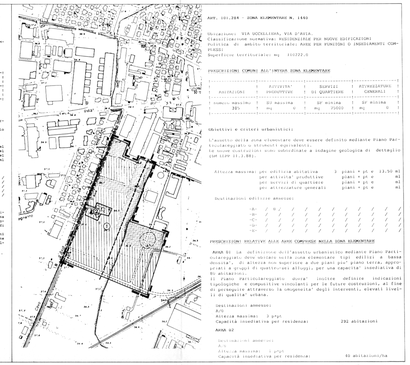

SCHEDA ZONA ELEMENTARE ALLEGATA AL PEEP ADOTTATO

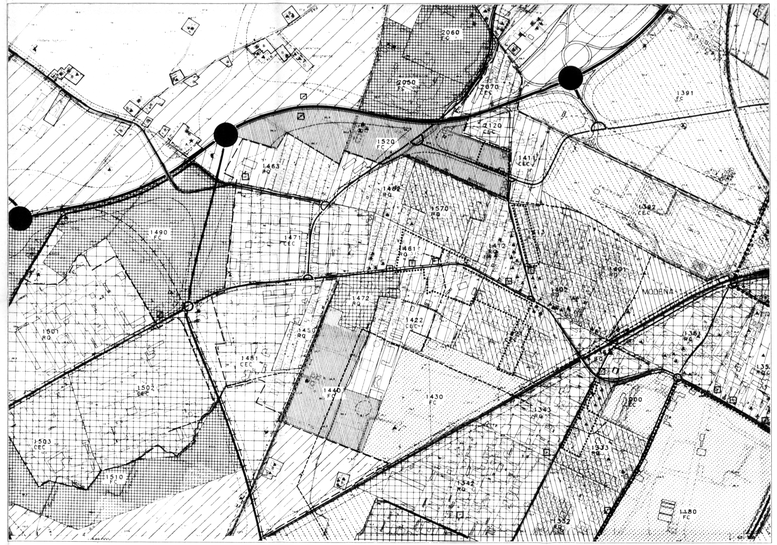

ESTRATTO DI P.R.G.

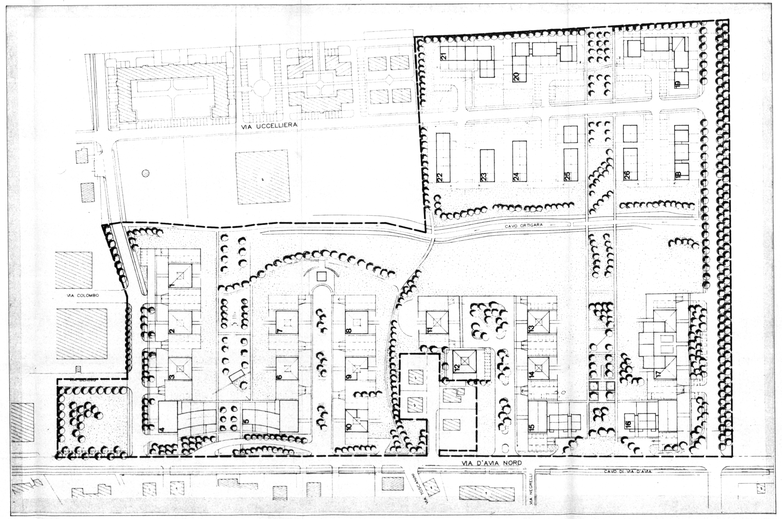

PEEP

ART. 51

PLANIMETRIA CATASTALE 1:1000

N